

# GUIA EN LECTURA FÁCIL

Cómo solicitar el Certificado

# COVID DIGITAL

de la Unión Europea  
en Extremadura



## CERTIFICADO COVID



Certificado de Vacunación

Certificado de Recuperación

Certificado de Pruebas

Fecha XX/XX/2021



352136567546788



### **Creación y adaptación a Lectura Fácil:**

Oacex.

Oficina de accesibilidad Cognitiva de Extremadura.

### **Validación a Lectura Fácil:**

Borja Carretero Pérez

Rubén Márquez Alpénderez

Laura Puerto Cidoncha



© Lectura fácil Europa. Logo: Inclusion Europe.  
Más información en [www.easy-to-read.eu](http://www.easy-to-read.eu)”

## ¿Qué es el Certificado COVID Digital de la UE?

El Certificado COVID Digital de la **UE**

es un documento que demuestra que una persona:

- Está vacunada contra el Covid 19,
- se ha hecho una prueba para saber si tiene Covid 19 y su resultado es negativo
- o que ha pasado la enfermedad del Covid 19 y ya está recuperada.

**UE:** son las iniciales de Unión Europea.

El día 17 de marzo de 2021,

la **Comisión Europea** aprobó una ley sobre el Certificado COVID Digital de la UE.

**Comisión Europea:** es una institución de la Unión Europea que se encarga de todos los asuntos de la Unión.

Las características de este certificado son:

- Se puede descargar de forma electrónica o en papel.
- Tiene un código QR con tus datos.
- Es gratuito si está escrito en español o en inglés.
- Es seguro y fiable.

Este certificado también se conoce como:

certificado de vacunación o pasaporte Covid.

# ¿Cuántos tipos de Certificados COVID hay?

Hay tres tipos:

## 1 — Certificado de Vacunación

Puedes pedir este certificado cuando tienes puesta 1 o las 2 dosis de la vacuna.

## 2 — Certificado de Recuperación

Puedes pedir este certificado cuando has pasado la enfermedad de Covid 19 y ya te has recuperado.

## 3 — Certificado de Pruebas

Puedes pedir este certificado cuando te has hecho una prueba para saber si tienes Covid 19 y el resultado es negativo. El resultado negativo con una **prueba de antígenos** debe estar 48 horas antes de pedir el certificado. Y 72 horas antes con una **prueba PCR**.

**Prueba de antígenos:** es una prueba rápida para saber si una persona está contagiada de coronavirus. El resultado se sabe a los 15 minutos.

**Prueba PCR:** es una prueba médica para saber si una persona está contagiada de coronavirus. Esta prueba se analiza en un laboratorio.

## ¿Para qué sirve el Certificado COVID?

---

Este certificado demuestra la situación de la persona con el Covid 19.

Por ejemplo si una persona está vacunada o si ha pasado el Covid 19.

Con este certificado puedes viajar por todos los países de la Unión Europea, y por estos también:

- Suecia
- Islandia
- Noruega
- Liechtenstein

# ¿Cómo puedes pedir el Certificado COVID digital de la UE en Extremadura?

Puedes pedir el certificado de 2 formas:

- De forma presencial: en tu centro de salud u hospital.
- De forma electrónica: en la página web Salud Extremadura.

Si quieres pedir el certificado de forma electrónica, tienes que seguir estos pasos:

## Paso 1

Entra en la página: <https://saludextremadura.ses.es/web/>

Pincha en Otras gestiones.



# Paso 2

Escribe el CIP y tu fecha de nacimiento.

El CIP es un número que aparece en tu tarjeta sanitaria.



Escribe estos datos

y pincha en Entrar.



## Paso 3

Ya estás en tu cuenta.

Pincha en Certificado COVID Digital UE.



## Paso 4

Puedes pedir el Certificado COVID Digital de la UE a través de:

- El certificado digital.

Es un documento que se utiliza para hacer trámites de forma segura por internet.

Pincha en este enlace para saber cómo pedir el certificado digital:

<https://plenainclusionextremadura.org/plenainclusion/sites/default/files/publicaciones/Gu%C3%ADa%20Certificado%20Digital.%20LF.pdf>

- La Cl@ve Pin.

Es es un sistema para confirmar y asegurar la identidad de una persona

Pincha en este enlace

para saber cómo descargar la aplicación Cl@ve Pin:

<https://plenainclusionextremadura.org/plenainclusion/sites/default/files/publicaciones/Gu%C3%ADa%20Cl%40ve%20PIN..pdf>



# Pedir el Certificado COVID Digital de la UE con Certificado digital:

Pincha en Certificado Digital.



Te aparecerá una ventana con los datos de tu certificado.

Pincha en tu certificado y después pincha en Aceptar.

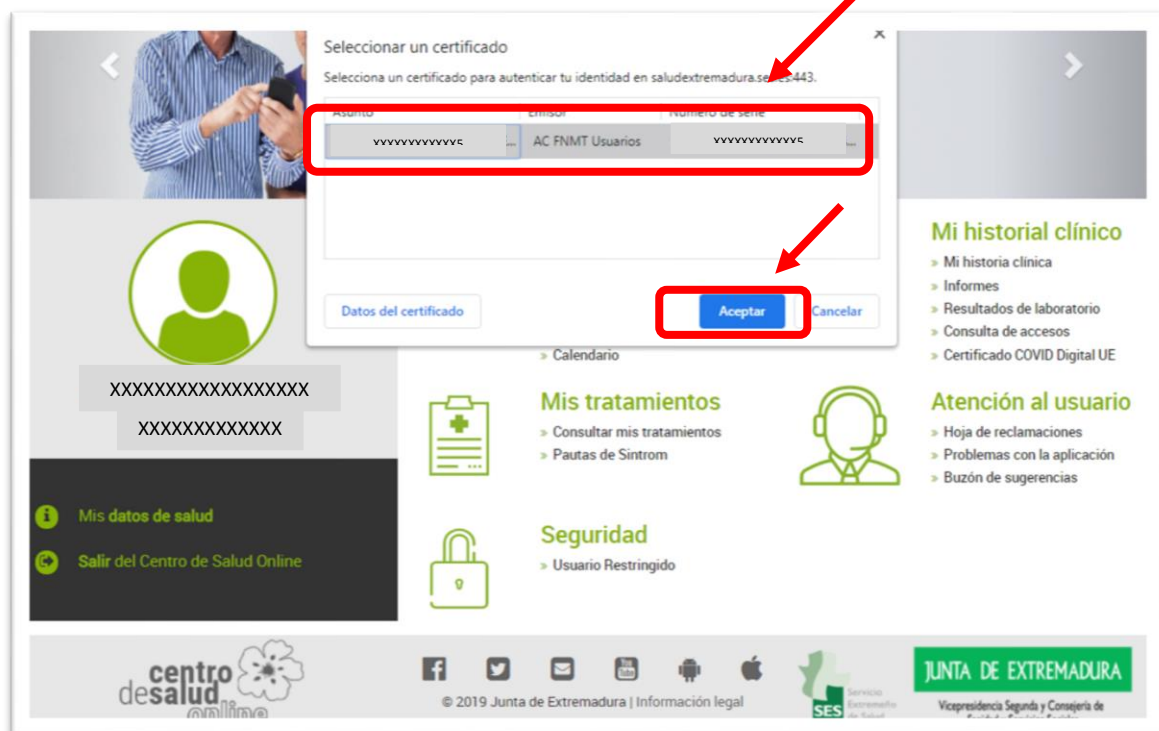

Te aparecerá otra ventana dónde te pide permiso para acceder a tu clave privada. Pincha en Permitir.

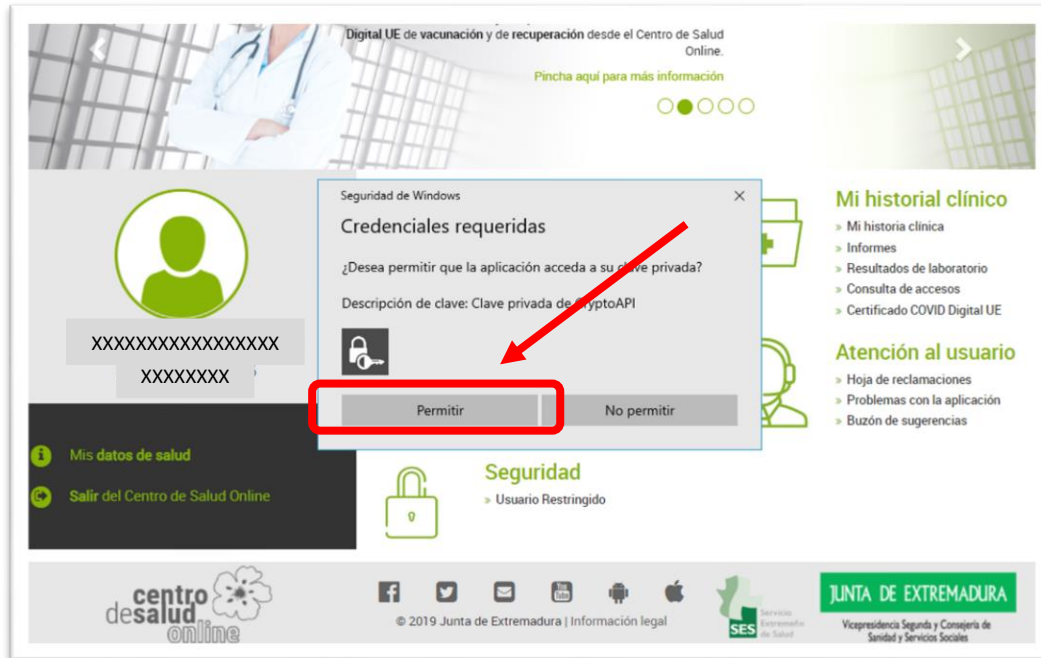

Pincha en el certificado que quieres pedir. Puedes pedir el certificado de vacunación o de recuperación.

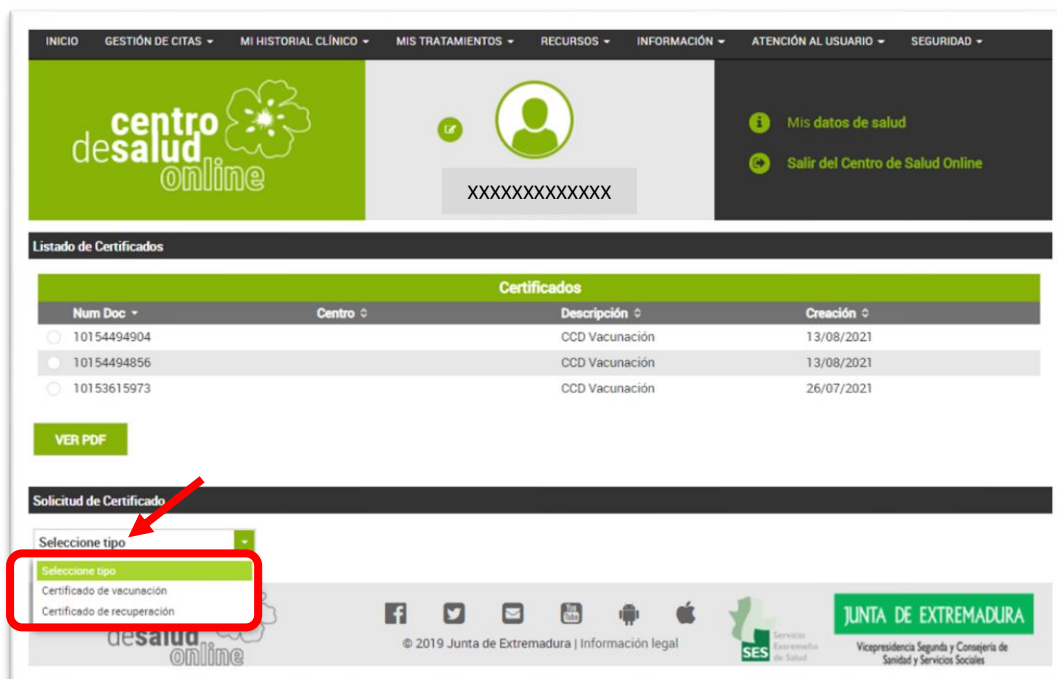

Pincha en Solicitar.

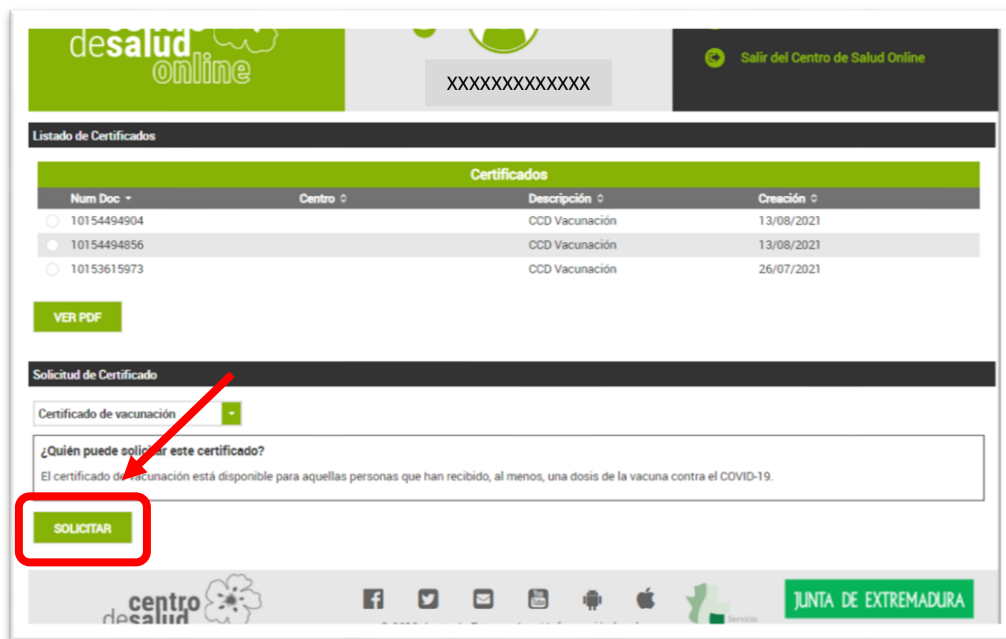

Te aparecerá una ventana con el certificado.

Pinchar en Descargar

y tendrás tu certificado de vacunación.

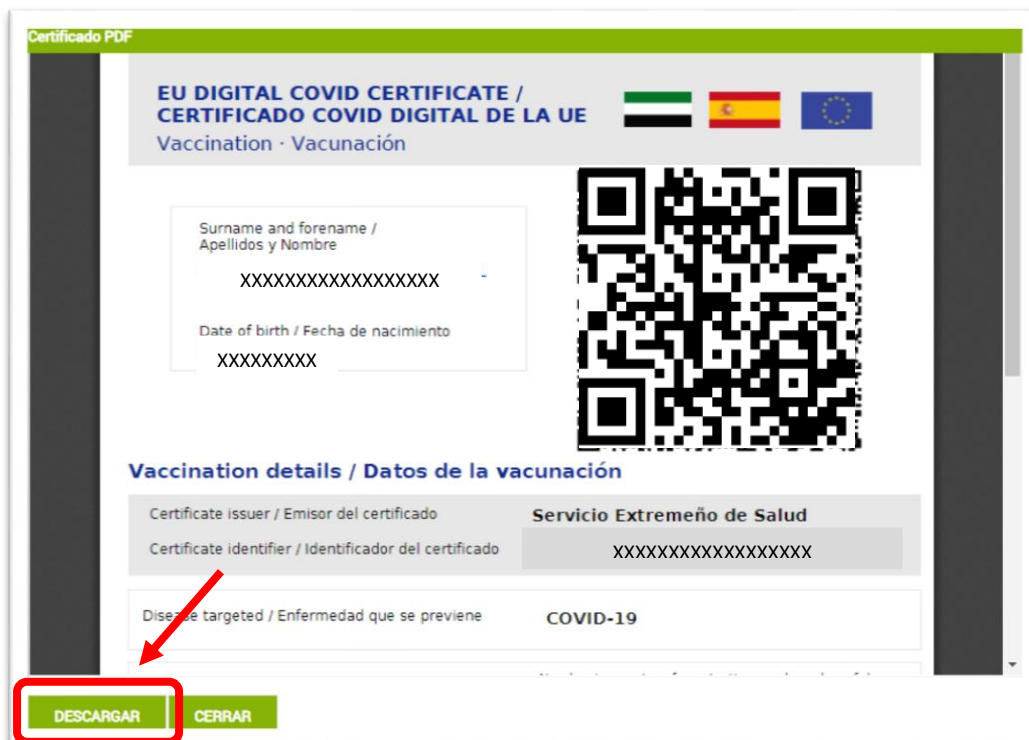

# Pedir el Certificado COVID Digital de la UE con la Cl@ve PIN:

Pincha en Cl@ve

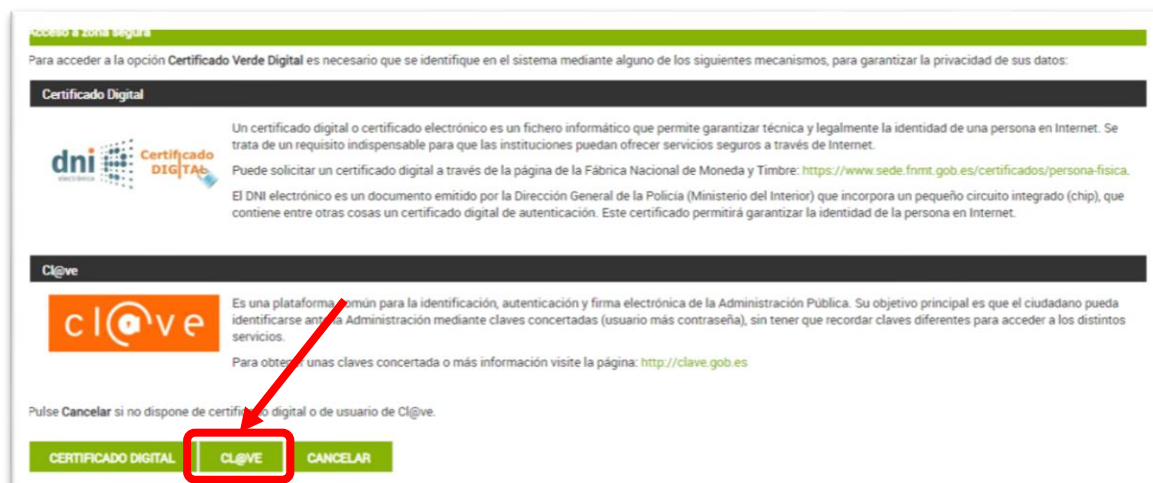

Te llevará a la página del Ministerio de Hacienda y Función Pública.

Escribe tu DNI o NIE.

DNI son las iniciales de documento Nacional de Identidad.

NIE son las iniciales de Número de Identificación de Extranjero.



Escribe la fecha de validez de tu DNI o NIE  
y pincha en Continuar.

GOBIERNO DE ESPAÑA MINISTERIO DE HACIENDA Y FUNCIÓN PÚBLICA Agencia Tributaria Sede Electrónica Todos los trámites on line

Calendario, fecha y hora oficial 13/08/2021 14:08

\* Introduzca su DNI/NIE

\* Introduzca la Fecha de Validez de su DNI (o Fecha de Expedición si es un DNI Permanente)  
dd/mm/aaaa

Cancelar Continuar

¿Cómo obtener la fecha de validez de su DNI?  
¿Cómo obtener la fecha de expedición de su DNI?

Pincha en Obtener PIN

GOBIERNO DE ESPAÑA MINISTERIO DE HACIENDA Y FUNCIÓN PÚBLICA Agencia Tributaria cl@ve IDENTIDAD ELECTRÓNICA PARA LAS ADMINISTRACIONES ¿Qué es Cl@ve? Ayuda ES

Autenticación por Cl@ve PIN

Obtener Cl@ve PIN

Obtener PIN

Deseo personalizar mi código

cl@ve Accesibilidad | Aviso de seguridad | Aviso Legal | Datos personales

©2014 Cl@ve - Identidad Electrónica para las Administraciones - Gobierno de España

Te llegará un mensaje de texto con el PIN al móvil.  
Escribe ese PIN y pincha en Acceder.

GOBIERNO DE ESPAÑA MINISTERIO DE HACIENDA Y FUNCIÓN PÚBLICA Agencia Tributaria cl@ve IDENTIDAD ELECTRÓNICA PARA LAS ADMINISTRACIONES ¿Qué es Cl@ve? Ayuda ES

Autenticación por Cl@ve PIN

Validar Cl@ve PIN

N.I.F.

Código

\* PIN

Volver Acceder

Acceda a la APP Cl@ve PIN de su móvil para ver el PIN solicitado. Si no tiene la APP instalada, por favor espere.

Vuelves a la página Salud Extremadura.

Pincha en el certificado que quieres pedir.

Puedes pedir el certificado de vacunación o de recuperación.

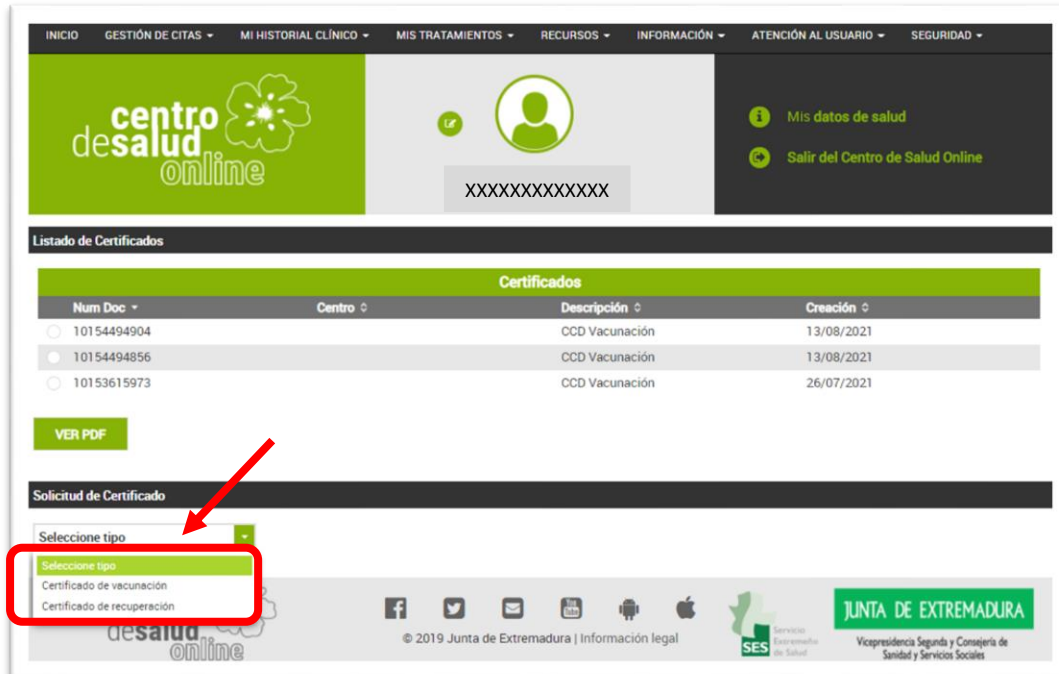

Pincha en Solicitar.

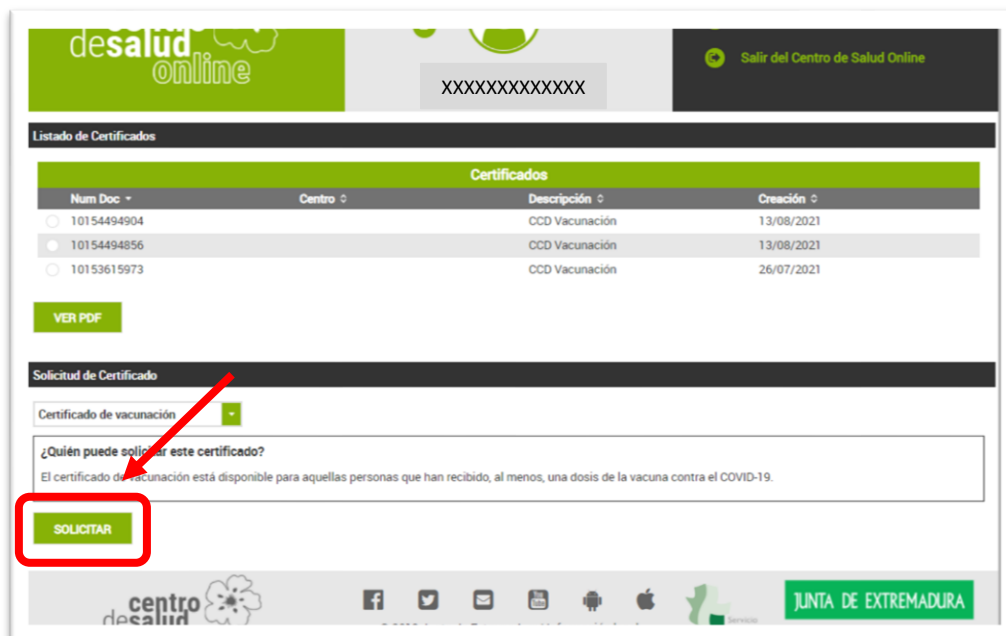

Te aparecerá una ventana con el certificado.

Pinchar en Descargar

y tendrás tu certificado de vacunación.

